BOISSONS

SANS ALCOOL

- Capri Sun ..... 1 €
- Sodas 33 cl ..... 2 €
- Red Bull 25 cl ..... 3 €
- Eau plate ou gazeuse 50 cl ..... 2 €
- Eau Minérale 75 cl ..... 4 €
- Eau Pétillante San Pellegrino 1L ..... 4 €
- Maxi Coca Cola, Ice Tea ..... 4 €

AVEC ALCOOL

- Lambrusco Rouge ou Rosé ..... 75 cl : 12 €
- Tarani Rosé, Rouge, Blanc ..... 75 cl : 15 €
- Côte du Rhône ..... 75 cl : 15 €
- Prosceco ..... 75 cl : 20 €

- Panaché 25 cl ..... 2 €
- Bière Kronenbourg 25 cl ..... 2 €
- Bitburger 33 cl ..... 3 €
- Desperados 33 cl ..... 3 €

CAFÉ

- Café expresso ou long ..... 1,50 €
- Thé ..... 1,50 €

L'abus d'alcool est dangereux pour la santé, à consommer avec modération.

PENNE BIDJEAN

ARANCINI

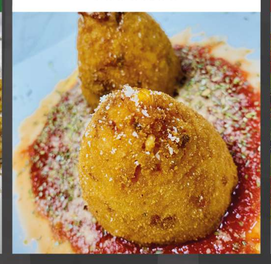

PIZZA BURRATA

HORAIRES D'OUVERTURE :

MARDI AU DIMANCHE : 18H À 21H
FERMÉ LE LUNDI & JEUDI

PASSEZ COMMANDE AU :
03 72 36 02 04 ou 06 75 63 70 40

LIVRAISON À :

KERBACH, BEHREN, ETZLING, SPICHEREN, LIXING LES ROUHLING, CADENBRONN, GAUBIVING, OETING, BOUSBACH

** pour toute autre demande de livraison adressez vous à la pizzeria.*

LIVRAISON 1,50€ (PAIEMENT CB POSSIBLE EN LIVRAISON)

Chèque Déjeuner · CB · Ticket Restaurant

www.belitalia-kerbach.com BEL ITALIA

Conception graphique · bedesign · bedesign.infos@gmail.com

Ne pas jeter sur la voie publique.

• NOUVELLE CARTE 2025 •

PIZZAS & PÂTES
Bel'Italia
SPÉCIALITÉS ITALIENNES

MARDI & MERCREDI :
• PIZZA MAXI AU CHOIX : 22 € / • ESCALOPE AU CHOIX : 11 €

12 RUE DE FORBACH
KERBACH

SUR PLACE - À EMPORTER - EN LIVRAISON - TERRASSE EXTÉRIEURE

PASSEZ COMMANDE AU : 03 72 36 02 04 ou 06 75 63 70 40

www.belitalia-kerbach.com BEL ITALIA

PIZZAS

	30 cm	maxi
• **BEL ITALIA** *huile d'olive, origan*	7 €	20 €
• **MARGUERITA** *sauce tomate, fromage, olives*	8 €	23 €
• **JAMBON** *sauce tomate, fromage, jambon, olives*	9,50 €	25 €
• **SALAMI** *sauce tomate, fromage, salami, olives*	9,50 €	25 €
• **NAPOLITAINE** *sauce tomate, fromage, anchois, olives, oignons*	9,50 €	25 €
• **SALAMI ITALIEN** *sauce tomate, fromage, salami italien, olives*	9,50 €	25 €
• **SICILIENNE** *sauce tomate, fromage, anchois, câpres, olives, artichauts*	9,50 €	25 €
• **THON** *sauce tomate, fromage, thon, oignons, olives*	10 €	26 €
• **VÉGÉTARIENNE** *sauce tomate, fromage, champignons frais, artichauts, poivrons, olives, maïs, asperges, oignons, tomates cerise*	10 €	26 €
• **DUO** *sauce tomate, fromage, jambon , salami, olives*	10 €	26 €
• **SUCUK** *sauce tomate, fromage, sucuk , poivrons, olives, oignons*	10 €	26 €
• **CHORIZO** *sauce tomate, fromage, chorizo, poivrons, olives*	10 €	26 €
• **SOPHIA** *sauce tomate, fromage, jambon, champignons frais, oeuf, olives*	10 €	26 €
• **REINE** *sauce tomate, fromage, jambon, champignons frais, olives*	10 €	26 €
• **4 SAISONS** *sauce tomate, fromage, jambon, champignons frais, artichauts, poivrons, olives, asperges, tomates cerise*	10,50 €	28 €
• **ROQUETTE** *sauce tomate, fromage, jambon de Parme, tomates cerise, roquette, copeaux de parmesan, crème balsamique*	10,50 €	28 €
• **4 FROMAGES** *sauce tomate, chèvre, bleu, mozzarella, emmental*	10,50 €	28 €
• **FRUITS DE MER** *sauce tomate, fromage, fruits de mer, ail*	10,50 €	28 €
• **RACLETTE** *sauce tomate, fromage, jambon, champignons frais, pommes de terre, fromage à raclette*	10,50 €	28 €
• **ORIENTALE** *sauce tomate, fromage, merguez, poivrons, olives, oignons*	10,50 €	28 €
• **POULET** *sauce tomate, fromage, poulet, champignons frais, olives*	10,50 €	28 €
• **MEXICAINE** *sauce tomate, fromage, boeuf haché, maïs, oignons, oeufs durs, poivrons, olives*	10,50 €	28 €
• **KEBAB** *sauce tomate, fromage, oignons, viande à Kebab, sauce Kebab*	10,50 €	28 €
• **SAUMON** *sauce tomate, fromage, saumon, huile d'olive*	10,50 €	28 €
• **AUBERGINE** *sauce tomate, fromage, aubergines, jambon, tomates cerise, origan, copeaux de parmesan*	10,50 €	28 €
• **BURRATA** *sauce tomate, fromage, burrata, roquette, tomates cerise, huile d'olives, origan*	11 €	29 €
• **KANIBAL** *sauce tomate, fromage, poulet, boeuf haché, merguez, oignons, olives*	11,50 €	30 €
• **AU CHOIX** *sauce tomate, fromage, 3 ingrédients (au choix)*	11,50 €	30 €

Ingrédients supplémentaires ..... *légumes 0,50€* ..... *1€*
viandes 1€ ..... *2€*
burratta 2€ ..... *4€*

FLAMMS

• **FLAMM** *crème, oignons, lardons,*	9 €	24 €
• **GRATINÉE** *crème, oignons, lardons, fromage*	9,50 €	25 €
• **REINE BLANCHE** *crème, jambon, champignons frais, fromage*	10 €	26 €
• **FERMIÈRE** *crème, pomme de terre, jambon, fromage*	10 €	26 €
• **RACLETTE** *crème, lardons, jambon, fromage, pommes de terre,fromage à raclette*	10 €	26 €
• **POULET** *crème, poulet, oignons, fromage*	10 €	26 €
• **SAUMON** *crème, saumon, oignons, fromage*	10 €	26 €
• **4 FROMAGES** *crème, chèvre, bleu, mozzarella, emmental*	10 €	26 €
• **FORESTIÈRE** *crème, lardons, jambon, champignons frais, oignons, fromage*	10 €	26 €
• **CHÈVRE CHAUD** *crème, poulet, chèvre, miel, fromage*	10 €	26 €
• **BOLO** *crème, boeuf haché, pomme de terre, fromage*	10 €	26 €
• **AU CHOIX** *crème, fromage, 3 ingrédients (au choix)*	11 €	27 €

Ingrédients supplémentaires ..... *légumes 0,50€* ..... *1€*
viandes 1€ ..... *2€*

PÂTES AU FOUR

- **PENNE NAPOLITAINE** *sauce tomate, fromage* ..... 8 €
- **PENNE CRÈME** *crème, fromage* ..... 8 €
- **PENNE CARBONARA** *crème, lardons, oeuf, fromage* ..... 9 €
- **PENNE BOLO** *sauce tomate, boeuf haché, fromage* ..... 9 €
- **PENNE POULET** *sauce tomate, poulet, poivrons, fromage* ..... 9 €
- **PENNE 2 SAUCES** *crème, sauce tomate + 2 ingrédients (au choix), fromage* ..... 9 €
- **PENNE BIDJEAN** *crème et sauce tomate, poulet, boeuf haché, fromage* ..... 9 €
- **PENNE SAUMON** *crème, oignons, saumon, fromage* ..... 10 €
- **PENNE AU CHOIX** *crème, fromage + 3 ingrédients au choix* ..... 10 €

Supplément petit pain ..... *1 €*

ESCALOPE DE POULET AU FOUR

- **ESCALOPE MILANAISE** *escalope panée, fromage* ..... 12 €
- **ESCALOPE À LA CRÈME** *escalope panée, crème, fromage* ..... 13 €
- **ESCALOPE PARMIGIANA** *escalope panée, sauce tomate, boeuf haché, fromage* ..... 13 €
- **ESCALOPE PROSCIUTTO** *escalope panée, sauce tomate, jambon, fromage* ..... 13,50 €

accompagnement **FRITES** *ou* **PENNES**

Spécialités

- **ARANCINI** *boule de riz panée, dorée, et fourée à la sauce tomate, mozzarella et boeuf haché, sauce tomate* ..... 4 €

SALADES

- **PETITE SALADE** *salade mélange, tomates cerise, mozzarella, croutons* ..... 4 €
- **SALADE VEGÉTARIENNE** *salade mélange, tomates cerise, poivrons, olives, maïs, croutons* ..... 8,50 €
- **SALADE ITALIENNE** *salade mélange, tomates cerise, copeau parmesan, jambon de Parme, olives, maïs, croutons* ..... 8,50 €
- **SALADE VOSGIENNE** *salade mélange, tomates cerise, poivrons, olives, oeufs durs, croutons, lardons* ..... 8,50 €
- **SALADE POULET** *salade mélange, tomates cerise, poulet, maïs, poivrons, oeufs durs, copeaux de parmesan* ..... 8,50 €
- **SALADE BURRATA** *salade mélange, tomates cerise, oignons, jambon de Parme, burrata* ..... 10 €

Supplément petit pain ..... *1 €*

MENUS

- **ARANCINI** *petite salade + 2 arancinis + soda 33 cl* ..... 12 €
- **PENNE AU CHOIX** *+ petite salade + soda 33 cl* ..... 13 €
- **ESCALOPE AU CHOIX** *+ petite salade + soda 33 cl* ..... 17 €

ENFANT

- *1 petite pizza (Margherita, Salami ou Jambon) ou petite portion de Pennes (napolitaine ou crème) + 1 Capri Sun + Pom Pote* ..... 6 €

petite **FRITES** ..... 2,50 €
grande **FRITES** ..... 3,50 €

DESSERTS

- **MR FREEZE** ..... 1 €
- **POM POTE** ..... 1 €
- **GLACE À L'ITALIENNE :**
  Vanille, chocolat, fraise, pistache, vanille / chocolat, vanille / fraise ..... 3 €
- **TIRAMISU** *maison : Cookie, Nutella, Café, Crème de kinder bueno* ..... 3,50 €

Nos Offres :

MARDI ET MERCREDI

- PIZZA MAXI AU CHOIX : 22 €
- ESCALOPE AU CHOIX : 11 €